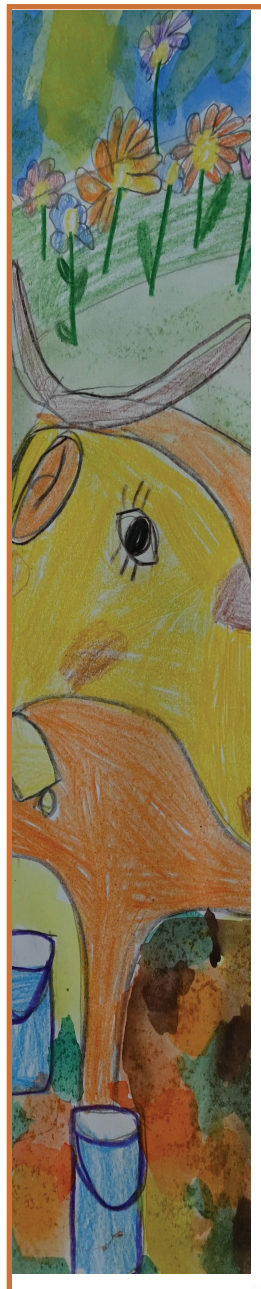

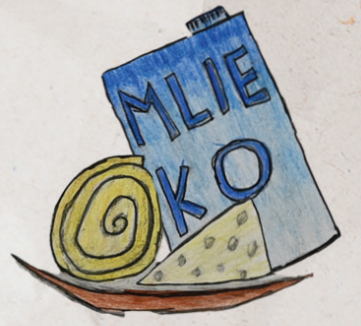

HOVORME O JEDLE

od 12. do 16. októbra 2026

DIPLOM

za aktívnu účasť v súťažno-vzdelávacej aktivite

HOVORME O JEDLE

Tento diplom je vydaný pre: .....

z triedy: .....

základnej školy: .....

za: .....

podpis učiteľa: .....

meno učiteľa: .....

dátum: .....

Poďakovanie za účasť a gratulácia
k úspešnému zvládnutiu od organizátora
XIV. ročníka týždňa HOVORME O JEDLE.

Tatiana Belová
Riaditeľka
Centrum rozvoja znalostí o potravinách n.o.

Jozef Šumichrast
Predseda
Slovenská poľnohospodárska
a potravinárska komora

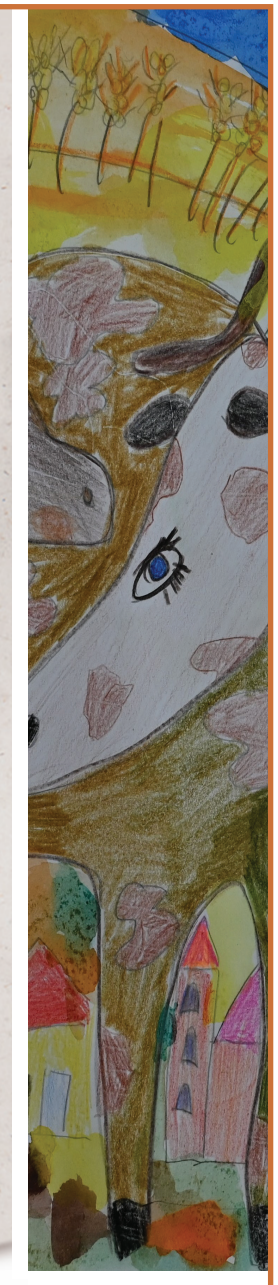

Záštita:

MINISTERSTVO PÔDOHOSPODÁRSTVA A ROZVOJA VIDIEKA SLOVENSKEJ REPUBLIKY

MINISTERSTVO ŠKOLSTVA, VÝSKUMU, VÝVOJA A MLÁDEŽE SLOVENSKEJ REPUBLIKY

Finančná podpora:

mliečny fond — Do Mliečneho fondu prispievajú slovenskí prvovýrobcovia a spracovatelia mlieka.

sacho — SLOVENSKÁ ASOCIÁCIA CHOVATELOV OŠÍPANÝCH

MINISTERSTVO PÔDOHOSPODÁRSTVA A ROZVOJA VIDIEKA SLOVENSKEJ REPUBLIKY

ZEMIAKÁRSKY A ZELENINÁRSKY ZVÄZ SR
Kollárova 2, 031 01 Liptovský Mikuláš, tel./fax: 044/55 14 258, e-mail: lppklm@sppk.sk

RPPK TRNAVA

Odborná garancia:

ÚRAD VEREJNÉHO ZDRAVOTNÍCTVA SLOVENSKEJ REPUBLIKY

NÁRODNÉ POĽNOHOSPODÁRSKE A POTRAVINÁRSKE CENTRUM
VÝSKUMNÝ ÚSTAV POTRAVINÁRSKY

ŠTÁTNA VETERINÁRNA A POTRAVINOVÁ SPRÁVA SLOVENSKEJ REPUBLIKY

Organizátori:

SPPK Slovenská poľnohospodárska a potravinárska komora

Centrum rozvoja znalostí o potravinách n. o.